



RESUMEN BOLETÍN DE PRONÓSTICO HIDROLÓGICO



senamhi
SERVICIO NACIONAL DE METEOROLOGÍA E HIDROLOGÍA

DEL 15 AL 27 AGOSTO DE 2024



Unidad de Análisis y Pronósticos Hidrológicos

Senamhi, Jueves 15 de agosto de 2024



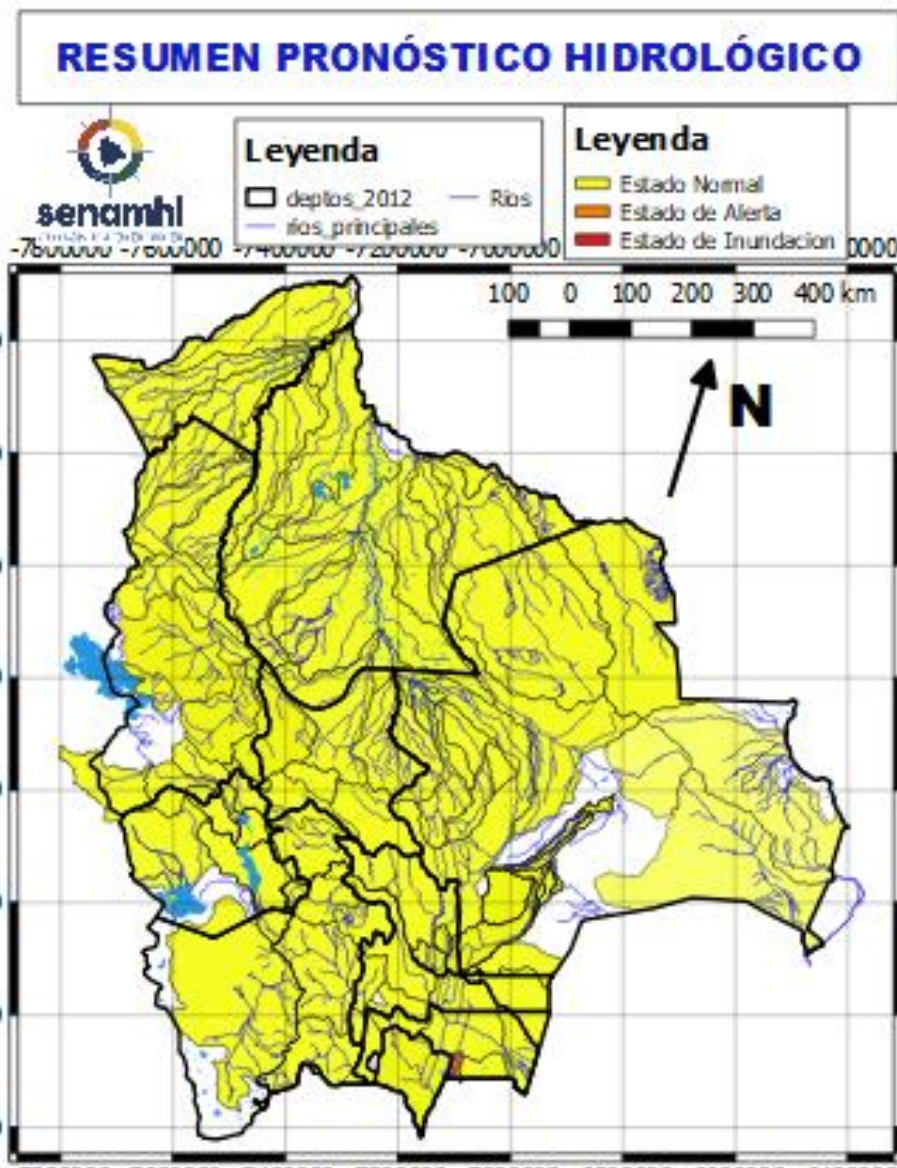

- Ascensos sin riesgos del 18 al 22, 22 al 24 y 25 al 27 agosto en: Cochabamba, La Paz, Chuquisaca, Potosí (norte) y Oruro el desarrollo se encuentra en las que siguen.
- Probables aportes de Nieve y/o Heladas en cabeceras de Cuenca del 17 al 22 agosto para : La Paz, Oruro y Norte de Potosí. Y para Tarija Chuquisaca y Potosí (Este) del 20 al 23 agosto.
- Poca Variabilidad y descensos en Cuencas y Ríos de los Departamentos de: Tarija, Potosí, Beni, Pando y Santa Cruz del 14 al 25 agosto.

NOTA:

- Cualquier cambio se dará a conocer en el tiempo más prudente posible.
- La delimitación es a nivel de Sub-Cuencas

RESUMEN DEL BOLETÍN DE PRONÓSTICO HIDROLÓGICO

Probables Ascensos SIN desbordes: 20 al 22/08/2024



20 al 22 AGOSTO	
POTOSÍ	
RIO	MUNICIPIO
Chayanta	Yusfaya
	y Comunidades cercanas
San Pedro	Paucachi
	y Comunidades cercanas
20 al 22 AGOSTO	
Potolo	Potolo
	y Comunidades cercanas
Alto Pilcomayo	Tarapaya
	Yocalla
	y Comunidades cercanas

Obs.
Ascensos
 Probable Nieve y/o Heladas en cabecera de cuenca del 20 al 23 agosto

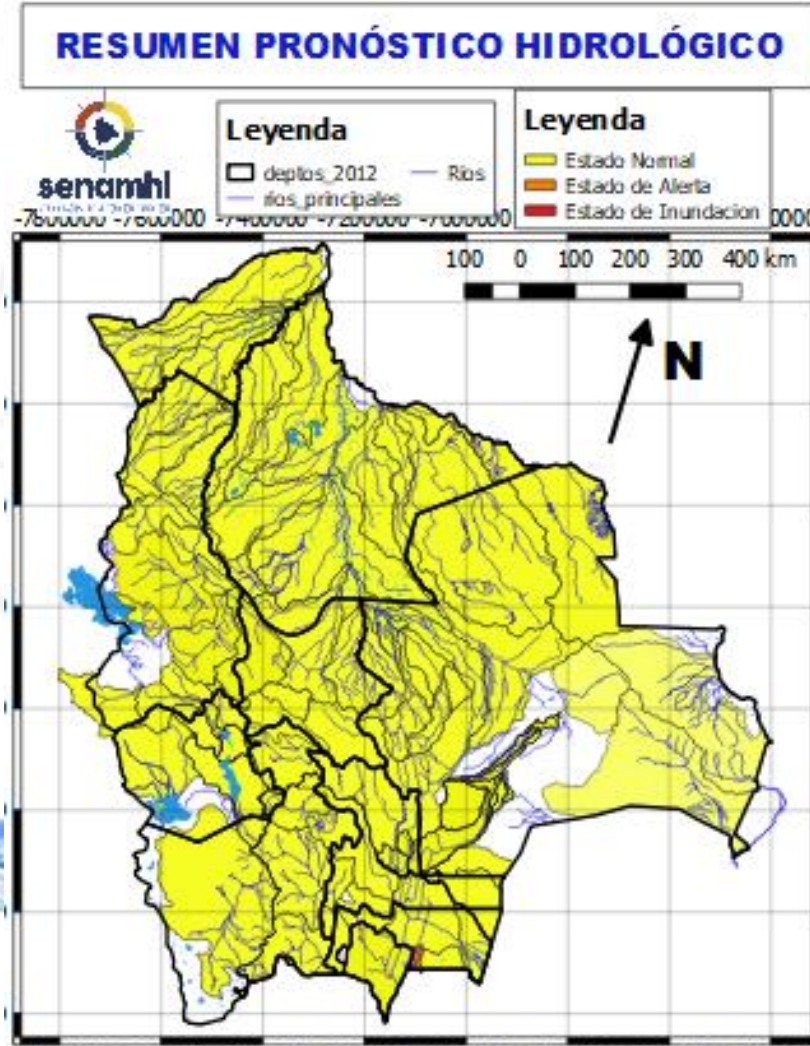

20 al 22 AGOSTO		Obs.
TARIJA		Ascensos leves
RIO	MUNICIPIO	
San Juan del Oro	El Molino	
	Yunchará	
	y Comunidades cercanas	
20 al 22 AGOSTO		Ascensos leves
TARIJA		
RIO	MUNICIPIO	
Pilaya	San Josesito	
	y comunidades cercanas	
20 al 22 AGOSTO		Ascensos leves
Pilcomayo	Puente Aruma	
	y Comunidades cercanas	

Ascensos
 Probable Nieve y/o Heladas en cabecera de cuenca del 20 al 23 agosto

20 al 22 AGOSTO	
TARIJA	
RIO	MUNICIPIO
Guadalquivir (y afluentes secundarios)	San Mateo
	Monte Sur
	Tucumilla
	Lazaredo
	Cachimayu
Sola	Obrajes, Temporal y zonas cercanas
	San Andrés de Sola
	y poblados cercanos

Ascensos leves
 Probable Nieve y/o Heladas en cabecera de cuenca del 20 al 22 agosto

RESUMEN DEL BOLETÍN DE PRONÓSTICO HIDROLÓGICO

Probables Ascensos SIN desbordes: 20 al 22/08/2024

20 al 22 AGOSTO		Obs.
CHUQUISACA		
RIO	MUNICIPIO	
Quirpichaca	Sucre	Ascensos leves
	y poblados cercanos	
Chico	Chuqui Chuqui	
	Poblaciones cercanas	
Ravelo	Ravelo	
	y comunidades cercanas	
Potolo	Potolo	
	y comunidades cercanas	
Cachimayu	Chauanca	
	y comunidades cercanas	
20 al 22 AGOSTO		
CHUQUISACA		
RIO	MUNICIPIO	
Chinimayu	Palca Grande	Ascensos leves
	Cueva Pampa	
	Camargo	
	Comunidades cercanas	
Achuma	Villa Abecia	
	y poblados cercanos	
20 al 22 AGOSTO		
CHUQUISACA		
RIO	MUNICIPIO	
Tomina	Tomina	Ascensos
	Comunidades cercanas	
Azero	El Villar	
	Comunidades cercanas	
Pescado	Villa Serrano	
	Comunidades cercanas	
Zudañez	Zudañez	
	y comunidades cercanas	

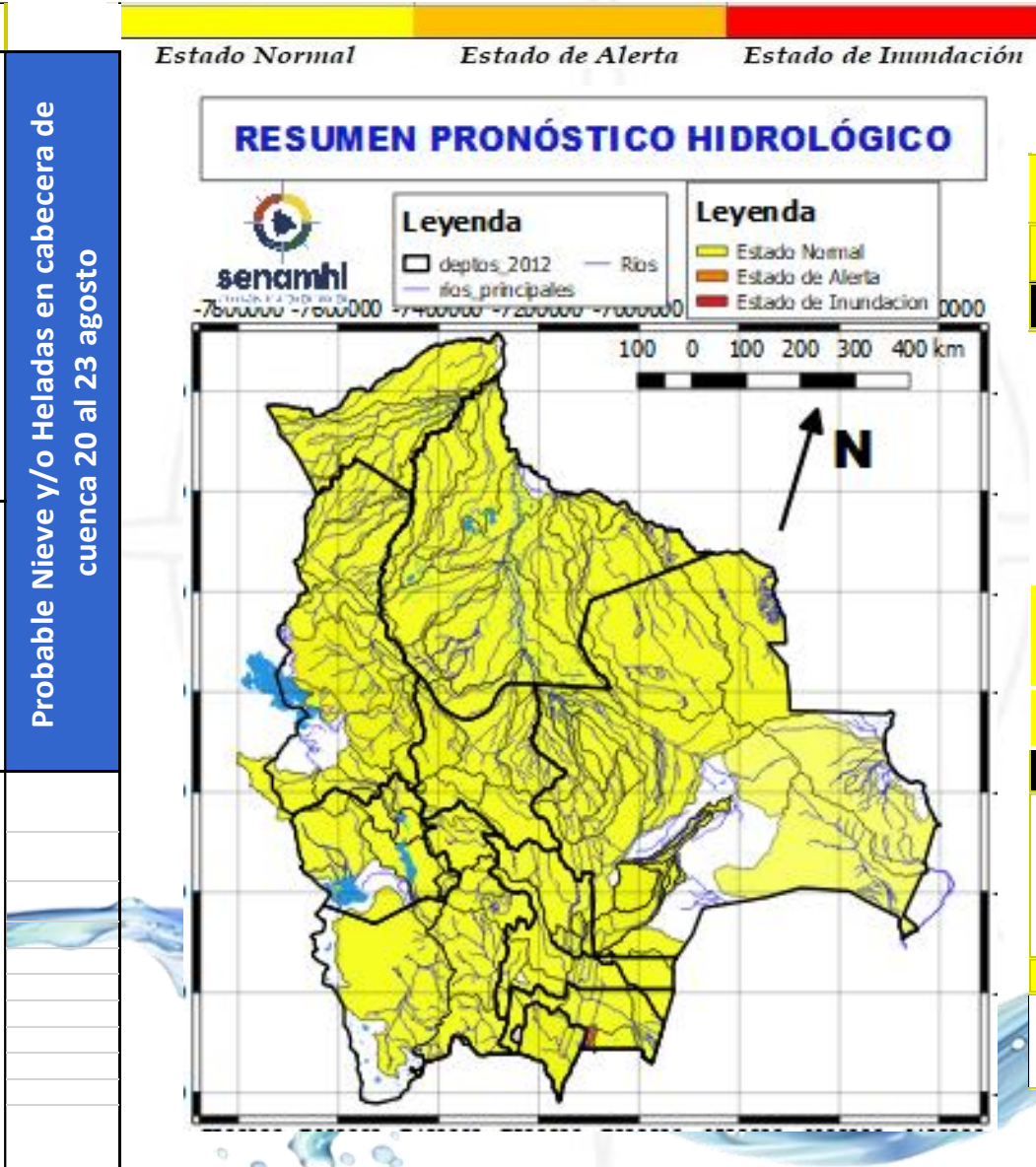

20 al 22 AGOSTO		Ascensos	
CHUQUISACA			
RIO	MUNICIPIO		
Pilcomayo	Azurduy	Probable Nieve y/o Heladas en cabecera de cuenca 20 al 23 agosto	
	Yamparaz		
	Talula		
	Viña Quemada		
	y comunidades cercanas		
20 al 22 AGOSTO			Ascensos
CHUQUISACA			
RIO	MUNICIPIO		
Parapetí	Azurduy		
	San Pablo de Huacareta		
	Monteagudo		
y comunidades cercanas			
20 al 22 AGOSTO		Ascensos	
RIO	MUNICIPIO		
Tumúsila	Palca Grande		
	Comunidades cercanas		

RESUMEN DEL BOLETÍN DE PRONÓSTICO HIDROLÓGICO

Probables Ascensos SIN desbordes: 17 al 20 y 22 al 24/08/2024



17 al 20, 22 al 24 AGOSTO	
COCHABAMBA	
RIO	MUNICIPIO
Chapare	Villa Tunari
	Chocolatal, Cristal Mayu
	Paractí
	Colomi
	Corani, Ichicollo
	Puerto San Pedro
	Shinahota
	Y Comunidades cercanas
17 al 20, 22 al 24 AGOSTO	
COCHABAMBA	
RIO	MUNICIPIO
Venticuatro	Nueva Alianza
	Villa Jordán
	Y Comunidades cercanas
Chipiriri	Puerto san Francisco
	Y Comunidades cercanas
Eterazama	San Miguel de Isiboro
	Y Comunidades cercanas
Ichóa	Ichóa
	San Ramoncito
Isiboro	Y Comunidades cercanas
	San Ignacio
	Gundonovia
	San Miguelito de Isiboro
	Puerto san Francisco
Y Comunidades cercanas	

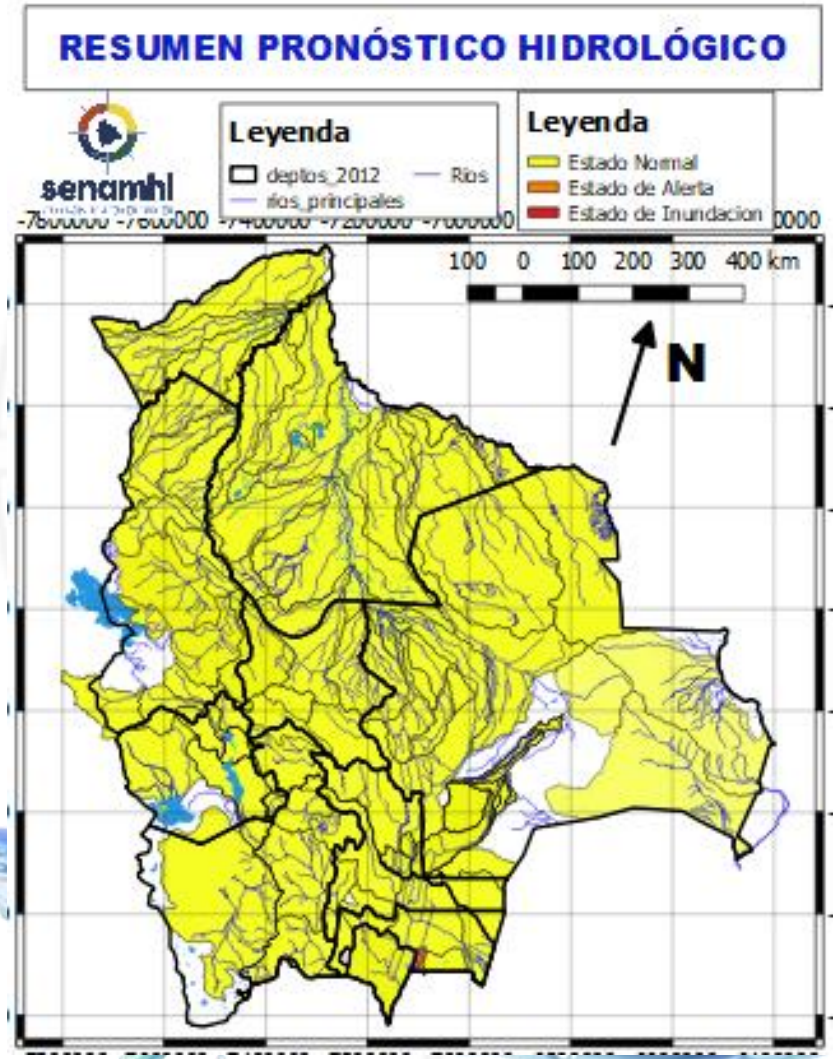

17 al 20, 22 al 24 AGOSTO		
COCHABAMBA		
RIO	MUNICIPIO	Obs.
Chimoré	Chimoré	Ascensos repentinos sin desbordes
	Ayopaya	
	Puerto Aurora	
Ivirgarzama	Ivirgarzama	
	Y Comunidades cercanas	
Magareño	Ivirgarzama	
Sajta	Comunidades cercanas	
Ichilo	Puerto Villarroel	
	Puerto Grethel	
	Entre Rios, Bulu Bulu	
	Y Comunidades cercanas	

RESUMEN DEL BOLETÍN DE PRONÓSTICO HIDROLÓGICO

Probables Ascensos : 18 al 22, 22 al 24 y 25 AL 27/08/2024



18 al 22, 22 al 24 y 25 al 27 AGOSTO

LA PAZ

RIO	MUNICIPIO
Cotacages	Sequerancho
	Independencia
	Cimarrón
	y comunidades cercanas
Boopi (y afluentes secundarios)	Palca
	La Asunta
	Chulumani
	Tamampaya
Zongo	Cahua
	Zongo
Luribay	Luribay
	y comunidades cercanas
Taquesi	y comunidades cercanas
Tamampaya	y comunidades cercanas
Solacama	Santiago Tocaroni
	Chulumani
	y comunidades cercanas
Yara	Comunidades cercanas
Coroico (y afluentes secundarios)	Coroico
	Caranavi
	Santa Rita de Buenos Aires
	y comunidades cercanas
Alto Beni y afluentes secundarios	Covendo
	Palos Blancos
	Alto Beni
	Pacollo
	Cedro Mayo
	y comunidades cercanas

Ascensos
 Probable Nieve y/o Heladas en cabecera de cuenca del 17 al 23 agosto

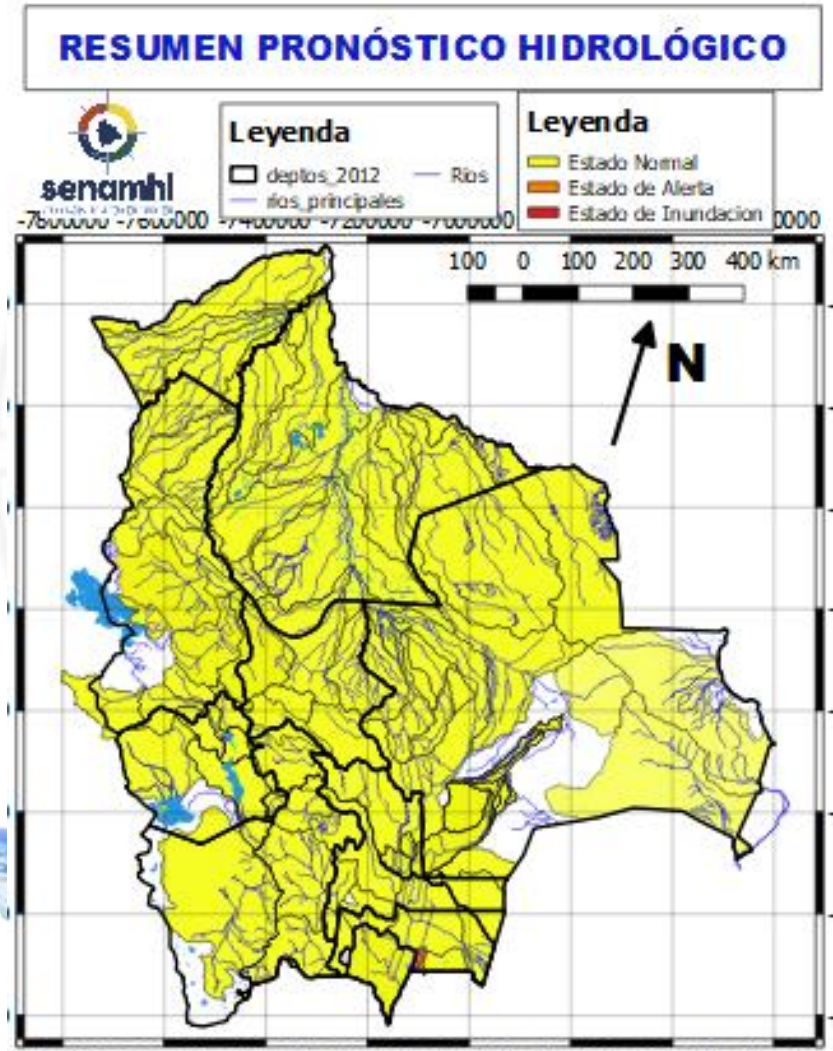

18 al 22, 22 al 24 y 25 al 27 AGOSTO

LA PAZ

RIO	MUNICIPIO
Coroico (y afluentes secundarios)	Coroico
	Caranavi
	Santa Rita de Buenos Aires
	y comunidades cercanas
Mapiri (y afluentes secundarios)	Apolo
	Camata
	Aten
	Sorata
	Guanay
	Angosto Quercano
	Santa Rosa de Mapiri
	Mapiri
y poblaciones cercanas	
Tipuani (y afluentes secundarios)	Tipuani
	Cangallí
	Chima
	Bartolo
	y comunidades cercanas
Kaka	Mayaya
	Teoponte
	El Triunfo
	y comunidades cercanas

Ascensos
 Probable Nieve y/o Heladas en cabecera de cuenca del 17 al 23 agosto

RESUMEN DEL BOLETÍN DE PRONÓSTICO HIDROLÓGICO

Probables Ascensos SIN desbordes: 20 al 22 y 25 al 27/08/2024



20 al 22 AGOSTO		Ascensos	Probable Nieve y/o Heladas en cabecera de cuenca del 17 al 23 agosto
LA PAZ			
RIO	MUNICIPIO		
Suches	Escoma		
	Ulla Ulla		
	y comunidades cercanas		
20 al 22 AGOSTO			
LA PAZ			
RIO	MUNICIPIO		
Lago Menor	Guaquí		
	San Andrés de Machaca		
	Santiago de Callapa		
	Calacoto		
	y poblaciones cercanas		
Keka Jahuirá	Achacachi		
	Sorata		
	y comunidades cercanas		
Catari	Viacha, Pucarani, Caquiaviri,		
	Calacoto, Patacamaya, Sica Sica,		
	Quime y comunidades		
20 al 22 AGOSTO			
LA PAZ			
RIO	MUNICIPIO		
Desaguadero	San Andrés de Machaca		
	y comunidades cercanas		
Jacha Jahuirá	poblados cercanos		
Khala Jahuirá	poblados cercanos		
Mauri	poblados cercanos		
Kheto	Sica sica, y poblaciones cercanas		

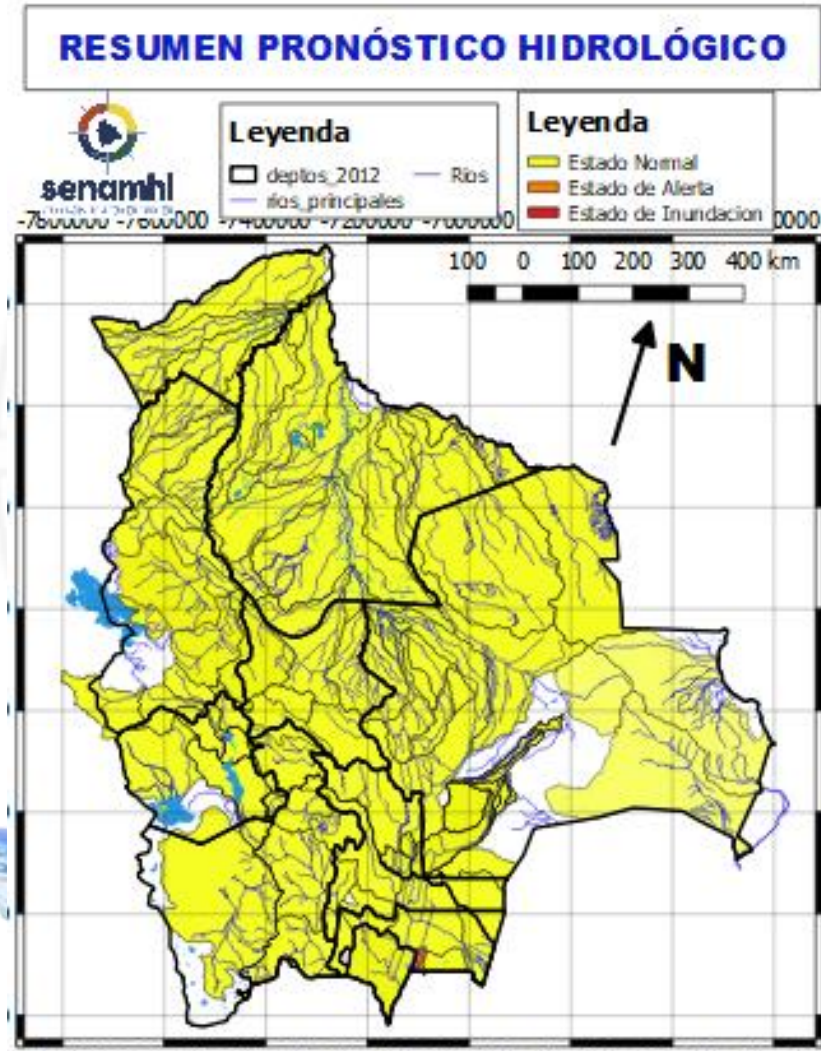

20 al 22 y 25 al 27 AGOSTO		Ascensos	Probable Nieve y/o Heladas en cabecera de cuenca del 17 al 23 agosto
ORURO			
RIO	MUNICIPIO		
Aroma	Toledo		
	y comunidades cercanas		
Juchus Jahuirá	Puente Aroma		
	y comunidades cercanas		
Desaguadero	Santiago de Callapa		
	Puente Carasila		
	y comunidades cercanas		
20 al 22 y 25 al 27 AGOSTO			
ORURO			
RIO	MUNICIPIO		
Lauca	Turco		
	Escara		
	Carangas		
	Centro Berlín		
	y comunidades cercanas		



HUMEDAD ACTUAL EN EL SUELO

Descarga correspondiente al 10-08-2024

SUPERFICIAL

RADICULAR

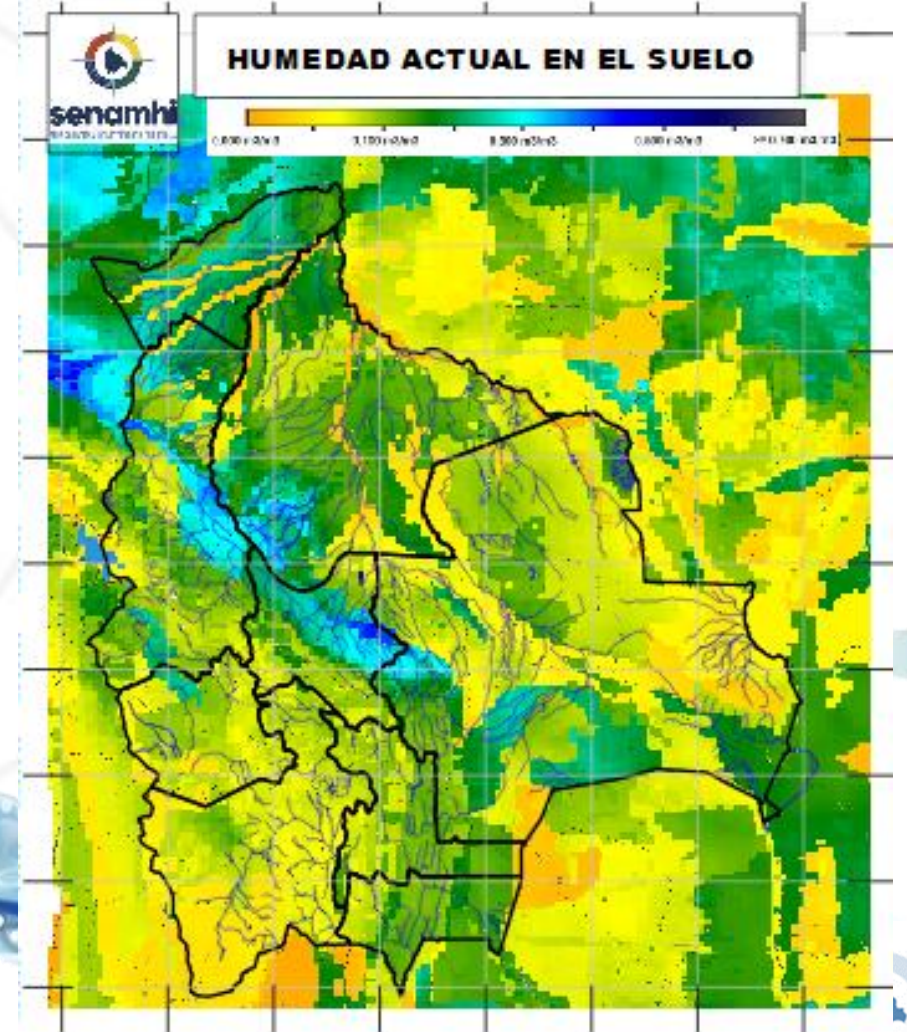
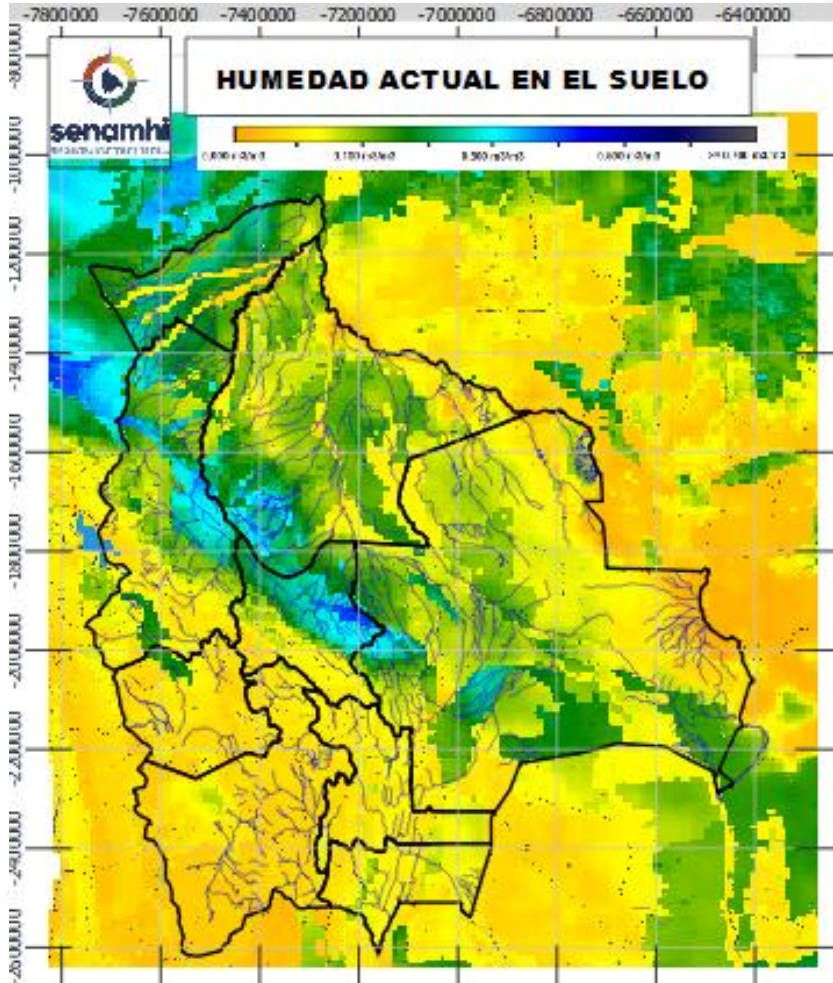

RADICULAR: A 1 metro de profundidad del suelo
SUPERFICIAL: A 5 centímetros de profundidad del suelo